



ROMÂNIA  
JUDEȚUL ALBA COMUNA NOSLAC  
CONSILIUL LOCAL AL COMUNEI NOSLAC

Noslac, nr. 78, comuna Noslac , județul Alba, tel./fax: 0258/889101, primarianoslac@yahoo.com

**HOTĂRÂREA NR. 9**

**Din 29.01.2019**

**Privind însușirea și aprobarea documentației topo – cadastrale de dezlipire a unor terenuri situate în comuna Noșlac, între localitățile Copand și Stâna de Mureș, județul Alba (CF 71392)**

**Consiliul local al comunei Noșlac, județul Alba, întrunit în ședință publică ordinară la data de 29.01.2019;**

**Având în vedere:**

- Proiectul de hotărâre nr. 9 din 16.01.2019 inițiat de Primarul comunei Noșlac;
- Expunerea de motive a primarului comunei Noșlac înregistrată cu nr. 238/16.01.2019;
- Referatul de specialitate al compartimentului agricol, înregistrat cu nr. 240/17.01.2019 și certificatul de urbanism nr. 227/16.01.2019;
- Documentația cadastrală de dezlipire a imobilului cu număr cadastral -1272/20, situat în extravilan, în comuna Noșlac, Județul Alba;

Având în vedere necesitatea eliberării Titlurilor de Proprietate rezultate în urma anulării unor suprafețe de teren conform Deciziei Civile nr. 1765/2002 rămasă definitivă și irevocabilă și, prin urmare, faptul că pentru emiterea actelor de proprietate în favoarea proprietarilor de drept este necesar să se efectueze dezlipirea CF 71392;

**În conformitate cu prevederile:**

- art. 7 alin. (2), art. 879 și art. 880 din Codul civil al României, adoptat prin Legea nr. 287/2009, republicat, cu modificările și completările ulterioare;
- art. 20, art. 21 lit. c) din Legea – cadru a descentralizării nr. 195/2006;
- art. 3 alin. (4) din Legea nr. 213/1998 privind bunurile proprietate publică, cu modificările și completările ulterioare;
- art. 10, art. 21 alin. (1), art. 36 alin. (1), alin. (2) lit. c), art. 119, art. 120 și art. 122 din Legea administrației publice locale nr. 215/2001, republicată, cu modificările și completările ulterioare;
- art. 25 alin. (2) din Legea nr. 7/1996, republicată, cu modificările și completările ulterioare;



- art. 132 – 135 din Ordinul Directorului general al Agenției Naționale de Cadastru și Publicitate Imobiliară nr. 700/09.07.2014 privind aprobarea Regulamentului de avizare, recepție și înscriere în registrul de carte funciară;

Având în vedere avizele comisiilor de specialitate nr. 1, 2 și 3 ale Consiliului local;

În temeiul art. 36 alin. (2) lit. c), art. 45 alin. (3) și art. 115 alin. (1) lit. b) din legea nr. 215/2001 privind administrația publică locală, republicată, cu modificările și completările ulterioare,

## HOTĂRĂȘTE

**Art. 1** Se însușește documentația topo - cadastrală de dezlipire a unor terenuri situate în comuna Noșlac, între localitățile Copand și Stâna de Mureș, județul Alba (CF 71392) executată de ing. Popescu Marius Ciprian, conform anexei care face parte integrantă din prezenta hotărâre.

**Art. 2. (1)** Se aprobă dezlipirea imobilului – teren situat în comuna Noșlac, între localitățile Copand și Stâna de Mureș, județul Alba, proprietatea UAT Noșlac cu număr cadastral -1272/20, înscris în Cartea Funciară nr. 71392, în 5 loturi după cum urmează:

- a) LOT 1 - în suprafața de 1000 mp, arabil;
- b) LOT 2 - în suprafața de 1100 mp, arabil;
- c) LOT 3 - în suprafața de 1500 mp, arabil;
- d) LOT 4 – în suprafața de 1500 mp, arabil;
- e) LOT 5 – în suprafața de 1500 mp, arabil;

**(2)** Datele de identificare ale imobilelor prevăzute la alin. (1) sunt cele prevăzute în anexă, parte integrantă din prezenta hotărâre.

**Art. 3** Se mandatează Primarul comunei Noșlac să semneze actul autentic de dezlipire.

**Art. 4** Prezenta poate fi contestată în condițiile Legii 554/2004, cu modificările și completările ulterioare.

Prezenta hotărâre se aduce la cunoștință publică prin afișare la sediul și pe site-ul Primăriei [www.primarianoslac.ro](http://www.primarianoslac.ro) și se transmite către: Primarul comunei Noșlac, Instituția Prefectului – Județul Alba, Compartimentului agricol, Secretarului comunei.

Noșlac, 29.01.2019

PREȘEDINTE DE ȘEDINȚĂ  
FEHER ILEANA



AVIZAT  
P. secretarul comunei,  
Gherman Maria

VOTURI: Pentru - 10 Împotriva - 0 Abțineri - 0  
Numărul total al consilierilor este 11 .Numarul de consilieri prezenti este 10

# DOCUMENTATIE CADASTRALA DE DEZLIPIRE

**Beneficiar :** UAT NOSLAC

**Executant ,**

**Popescu Marius Ciprian**

**Telefon: 0748 700 496**

- 2018 -



## MEMORIU TEHNIC

1. **Adresa imobil:** Imobilul se afla in extravilan, Noslac, comuna Noslac, Judetul Alba, inscris in 71392, cu nr. Cadastral 71392.
2. **Tipul lucrării:** Documentație Cadastrala de Dezlipire
3. **Beneficiarul lucrării:** UAT Noslac, CUI 4562370, cu sediul in Comuna Noslac, Sat Noslac, strada Principala, nr.78, judetul Alba.
4. **Persoana fizica/juridica autorizata:** Popescu Marius Ciprian, certificat de autorizare seria RO-AB-F, nr. 0099/2010.
5. **Scurtă prezentare a situației din teren.** Imobilul care face obiectul prezentei documentatii cadastrale de dezlipire este neimprejmuit, in suprafata masurata de 6600 mp si suprafata act 6600 mp.

Situatia propusa este urmatoarea

- LOT 1 – in suprafata de 1000mp, arabil
- LOT 2 – in suprafata de 1100mp, arabil
- LOT 3 – in suprafata de 1500mp, arabil
- LOT 4 – in suprafata de 1500mp, arabil
- LOT 5 – in suprafata de 1500mp, arabil

6. **Situația juridică a imobilului:** Imobilul care face obiectul prezentei documentatii cadastrale de dezlipire este in proprietatea UAT Noslac, conform CF 71392 cu nr. Cadastral 71392, categoria de folosinta Arabil, suprafata act 6600mp si masurata 6600mp.

7. **Operațiuni topo-cadastrale efectuate:**

**Metode si aparatura folosite la masuratori :** Am folosit un aparat GPS South S82-V cu ajutorul caruia am determinat prin metoda RTK punctele radiate de contur si detaliile imobilului in cauza.

**Sistemul de coordonate :** Sistem National de referinta STEREOGRAFIC 1970

**Data întocmirii:** Decembrie 2018

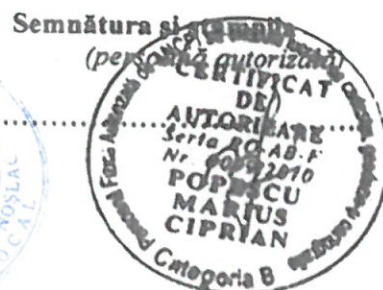



Oficiul de Cadastru și Publicitate Imobiliară ALBA  
Biroul de Cadastru și Publicitate Imobiliară Aiud

### EXTRAS DE CARTE FUNCİARĂ PENTRU INFORMARE

Carte Funciară Nr. 71392 Noslac

Nr. cerere	11222
Ziua	20
Luna	09
Anul	2018
Cod verificare	
100062456586	

#### A. Partea I. Descrierea Imobilului

TEREN Extravilan

Adresa: Jud. Alba

Nr. Crt	Nr. cadastral Nr. topografic	Suprafața* (mp)	Observații / Referințe
A1	71392	6.600	Teren neimprejmuit;

#### B. Partea II. Proprietari și acte

Inscrieri privitoare la dreptul de proprietate și alte drepturi reale	Referințe	
<b>11222 / 20/09/2018</b>		
Act Administrativ nr. 36, din 30/05/2018 emis de COMUNA NOSLAC - CONSILIUL LOCAL;		
B1	Se infiinteaza cf. 71392 a imobilului cu nr. cad. 71392/Noslac ca urmare a allpirii urmatoarelor 4 imobile: -- nr.cad.74\cf.74; -- nr.cad.75\cf.75; -- nr.cad.80\cf.80; -- nr.cad.81\cf.81;	A1
Registrul Cadastral al Imobilelor (UAT Noslac); Act Normativ Ig.7/1996 emis de Parlamentul Romaniei;		
B2	Se infiinteaza cartea funciara a imobilului 74 ca urmare a finalizarii inregistrarii sistematice. Imobilul se gaseste in registrul cadastral al imobilelor sub numarul 74. <i>OBSERVATII: pozitie transcrisa din CF 74/Noslac, inscrisa prin incheierea nr. 6176 din 18/05/2017;</i>	A1
Act Normativ nr. 7, din 13/03/1996 emis de PARLAMENT;		
B3	Inscrierea provizorie, drept de PROPRIETATE, dobandit prin Lege, cota actuala 1000/6600 1) UAT NOSLAC, CIF:4562370 <i>OBSERVATII: pozitie transcrisa din CF 74/Noslac, inscrisa prin incheierea nr. 6176 din 18/05/2017;</i>	A1
Registrul Cadastral al Imobilelor (UAT Noslac); Act Normativ Ig.7/1996 emis de Parlamentul Romaniei;		
B5	Se infiinteaza cartea funciara a imobilului 75 ca urmare a finalizarii inregistrarii sistematice. Imobilul se gaseste in registrul cadastral al imobilelor sub numarul 75. <i>OBSERVATII: pozitie transcrisa din CF 75/Noslac, inscrisa prin incheierea nr. 6177 din 18/05/2017;</i>	A1
Act Normativ nr. 7, din 13/03/1996 emis de PARLAMENT;		
B6	Inscrierea provizorie, drept de PROPRIETATE, dobandit prin Lege, cota actuala 1600/6600 1) UAT NOSLAC, CIF:4562370 <i>OBSERVATII: pozitie transcrisa din CF 75/Noslac, inscrisa prin incheierea nr. 6177 din 18/05/2017;</i>	A1
Registrul Cadastral al Imobilelor (UAT Noslac). Act Normativ Ig.7/1996 emis de Parlamentul Romaniei;		
B8	Se infiinteaza cartea funciara a imobilului 80 ca urmare a finalizarii inregistrarii sistematice. Imobilul se gaseste in registrul cadastral al imobilelor sub numarul 80. <i>OBSERVATII: pozitie transcrisa din CF 80/Noslac, inscrisa prin incheierea nr. 6182 din 18/05/2017.</i>	A1
Act Normativ nr. 7, din 13/03/1996 emis de PARLAMENT;		
B9	Inscrierea provizorie, drept de PROPRIETATE, dobandit prin Lege, cota actuala 2500/6600 1) UAT NOSLAC, CIF:4562370 <i>OBSERVATII: pozitie transcrisa din CF 80/Noslac, inscrisa prin incheierea nr. 6182 din 18/05/2017.</i>	A1

Document care contine date cu caracter personal, protejate de prevederile Legi. Nr. 677/2001

Pagina 1 din 4

Extrase pentru informare on line la adresa [eopay.ancpi.ro](http://eopay.ancpi.ro)

Formulare versiunea 1.1



Inscrieri privitoare la dreptul de proprietate și alte drepturi reale		Referințe
Registrul Cadastral al Imobilelor (UAT Noslac); Act Normativ Ig.7/1996 emis de Parlamentul Romaniei;		
B11	Se infiinteaza cartea funciara a imobilului 81 ca urmare a finalizarii inregistrarii sistematice. Imobilul se gaseste in registrul cadastral al imobilelor sub numarul 81. <i>OBSERVATII: pozitie transcrisa din CF 81/Noslac, inscrisa prin incheierea nr. 6183 din 18/05/2017;</i>	A1
Act Normativ nr. 7, din 13/03/1996 emis de PARLAMENT;		
B12	Inscrierea provizorie, drept de PROPRIETATE, dobandit prin Lege, cota actuala 1500/6600 1) <b>UAT NOSLAC</b> , CIF:4562370 <i>OBSERVATII: pozitie transcrisa din CF 81/Noslac, inscrisa prin incheierea nr. 6183 din 18/05/2017;</i>	A1
<b>C. Partea III. SARCINI .</b>		
Inscrieri privind dezmembrămintele dreptului de proprietate, drepturi reale de garanție și sarcini		Referințe
NU SUNT		

*[Signature]*



**Teren**

Nr cadastral	Suprafața (mp)*	Observații / Referințe
71392	6.600	

\* Suprafața este determinată în planul de proiecție Stereo 70.

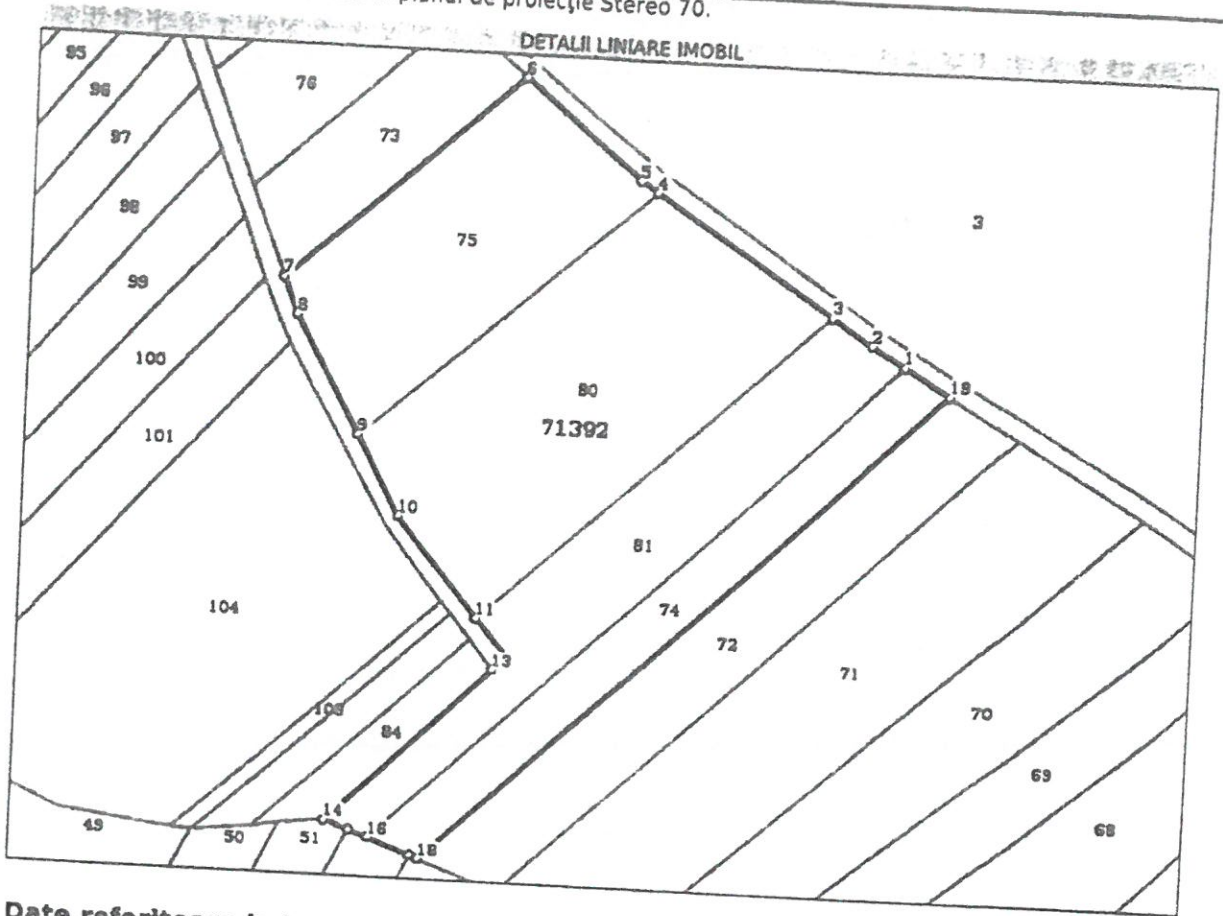

**Date referitoare la teren**

Nr Crt	Categorie folosință	Intra vilan	Suprafața (mp)	Tarla	Parcelă	Nr. topo	Observații / Referințe
1	arabil	NU	6.600	-	1272/20	-	Imobil neîmprejmuit

**Lungime Segmente**

1) Valorile lungimilor segmentelor sunt obținute din proiecție în plan.

Punct Inceput	X / Y	Punct sfârșit	X / Y	Lungime segment (m)
1	422.258.323 547.464.764	2	422.252.849 547.468.062	6.391
2	422.252.849 547.468.062	3	422.246.033 547.472.431	8.096
3	422.246.033 547.472.431	4	422.216.614 547.491.285	34.942
4	422.216.614 547.491.285	5	422.213.802 547.493.088	3.34



Punct început	X / Y	Punct sfârșit	X / Y	Lungime segment (m)
5	422.213,802 547.493,088	6	422.194,182 547.508,699	25.073
6	422.194,182 547.508,699	7	422.155,936 547.474,729	51.154
7	422.155,936 547.474,729	8	422.158,299 547.468,671	6.503
8	422.158,299 547.468,671	9	422.168,97 547.449,249	22.16
9	422.168,97 547.449,249	10	422.176,252 547.435,997	15.121
10	422.176,252 547.435,997	11	422.189,937 547.419,139	21.713
11	422.189,937 547.419,139	12	422.195,282 547.412,554	8.481
12	422.195,282 547.412,554	13	422.193,141 547.410,376	3.054
13	422.193,141 547.410,376	14	422.166,435 547.382,813	38.379
14	422.166,435 547.382,813	15	422.170,51 547.381,229	4.372
15	422.170,51 547.381,229	16	422.173,684 547.379,996	3.405
16	422.173,684 547.379,996	17	422.180,886 547.377,198	7.726
17	422.180,886 547.377,198	18	422.182,142 547.376,71	1.347
18	422.182,142 547.376,71	19	422.265,824 547.460,244	118.24
19	422.265,824 547.460,244	1	422.258,323 547.464,764	8.758

\*\* Lungimile segmentelor sunt determinate în planul de proiecție Stereo 70 și sunt rotunjite la 1 milimetru.  
 \*\*\* Distanța dintre puncte este formată din segmente cumulate ce sunt mai mici decât valoarea 1 milimetru.

Certific că prezentul extras corespunde cu pozițiile în vigoare din cartea funciară originală, păstrată de acest birou.  
 Prezentul extras de carte funciară este valabil la autentificarea de către notarul public a actelor juridice prin care se sting drepturile reale precum și pentru dezbateră succesiunilor, iar informațiile prezentate sunt susceptibile de orice modificare, în condițiile legii.  
 S-a achitat tariful de 60 RON, -Ordin de plată cont OCPI nr.853/18-09-2018 în suma de 60, pentru serviciul de publicitate imobiliară cu codul nr. 222.

Data soluționării,  
25-09-2018

Data eliberării,  
25.09.18

**DOMSA ANGELA**  
Asistent Registrator  
**ASISTENT REGISTRATOR**  
(parafa și semnătura)

Referent,  
**MUNTEAN RAMONA**  
(parafa și semnătura)





# CALCULUL ANALITIC AL SUPRAFETELOR

## SISTEM DE PROIECTIE " STEREOGRAFIC 70 "

### SITUATIA ACTUALA

Parcela (IE\_71392)

Nr. Pct.	Coordonate pct. de contur		Lungimi laturi D(i,i+1)
	X [m]	Y [m]	
1	547508.899	422194.182	24.782
2	547493.289	422213.574	0.291
3	547493.088	422213.802	3.340
4	547491.285	422216.814	18.918
5	547481.077	422232.542	16.024
6	547472.431	422246.033	4.266
7	547470.129	422249.625	3.830
8	547468.082	422252.849	6.391
9	547464.764	422258.323	0.101
10	547464.712	422258.410	8.656
11	547460.244	422265.824	118.240
12	547376.710	422182.142	1.347
13	547377.198	422180.886	7.726
14	547379.996	422173.684	0.108
15	547380.035	422173.583	3.297
16	547381.229	422170.510	4.372
17	547382.813	422166.435	38.379
18	547410.376	422193.141	3.054
19	547412.554	422195.282	2.368
20	547414.393	422193.790	6.113
21	547419.139	422189.937	13.809
22	547429.880	422181.234	7.905
23	547435.997	422176.252	14.749
24	547448.923	422169.149	0.372
25	547449.249	422168.970	22.160
26	547468.671	422158.299	6.503
27	547474.729	422155.936	51.154

S(IE\_71392)=8600mp P=388.256m

Parcela (Lot\_1)

Nr. Pct.	Coordonate pct. de contur		Lungimi laturi D(i,i+1)
	X [m]	Y [m]	
11	547460.244	422265.824	118.240
12	547376.710	422182.142	1.347
13	547377.198	422180.886	7.726
14	547379.996	422173.684	0.108
15	547380.035	422173.583	119.857
10	547464.712	422258.410	8.656

S(Lot\_1)=1000mp P=255.935m

Parcela (Lot\_2)

Nr. Pct.	Coordonate pct. de contur		Lungimi laturi D(i,i+1)
	X [m]	Y [m]	
15	547380.035	422173.583	3.297
16	547381.229	422170.510	4.372
17	547382.813	422166.435	38.379
18	547410.376	422193.141	3.054
19	547412.554	422195.282	2.368
20	547414.393	422193.790	78.893
7	547470.129	422249.625	3.830
8	547468.082	422252.849	6.391
9	547464.764	422258.323	0.101
10	547464.712	422258.410	119.857

S(Lot\_2)=1100mp P=260.542m

Parcela (Lot\_3)

Nr. Pct.	Coordonate pct. de contur		Lungimi laturi D(i,i+1)
	X [m]	Y [m]	
20	547414.393	422193.790	6.113
21	547419.139	422189.937	13.809
22	547429.880	422181.234	72.498
5	547481.077	422232.542	18.024
6	547472.431	422246.033	4.266
7	547470.129	422249.625	78.893

S(Lot\_3)=1500mp P=191.601m

Parcela (Lot\_4)

Nr. Pct.	Coordonate pct. de contur		Lungimi laturi D(i,i+1)
	X [m]	Y [m]	
22	547429.880	422181.234	7.905
23	547435.997	422176.252	14.749
24	547448.923	422169.149	62.771
2	547493.289	422213.574	0.291
3	547493.088	422213.802	3.340
4	547491.285	422216.814	18.918
5	547481.077	422232.542	72.498

S(Lot\_4)=1500mp P=180.470m

Parcela (Lot\_5)

Nr. Pct.	Coordonate pct. de contur		Lungimi laturi D(i,i+1)
	X [m]	Y [m]	
24	547448.923	422169.149	0.372
25	547449.249	422168.970	22.160
26	547468.671	422158.299	6.503
27	547474.729	422155.936	51.154
1	547508.899	422194.182	24.782
2	547493.289	422213.574	62.771

S(Lot\_5)=1500mp P=167.741m

Executant: Popescu Marius Ciprian

Data: Decembrie 2010

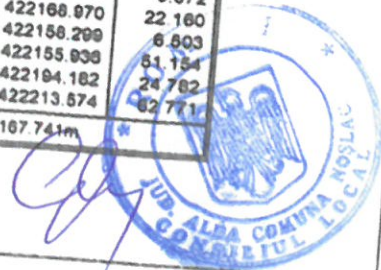

# Plan de amplasament si delimitare a imobilului cu propunere de dezlipire

Anexa 1.36

Scara 1:1000

Nr. cadastral	Suprafata masurata a imobilului (mp)	Adresa imobilului
71392	6600	Extravilan, loc. Noslac, jud. Alba
Nr. Carte Funciara	Unitate Administrativ Teritoriala (UAT)	
71392	Noslac	

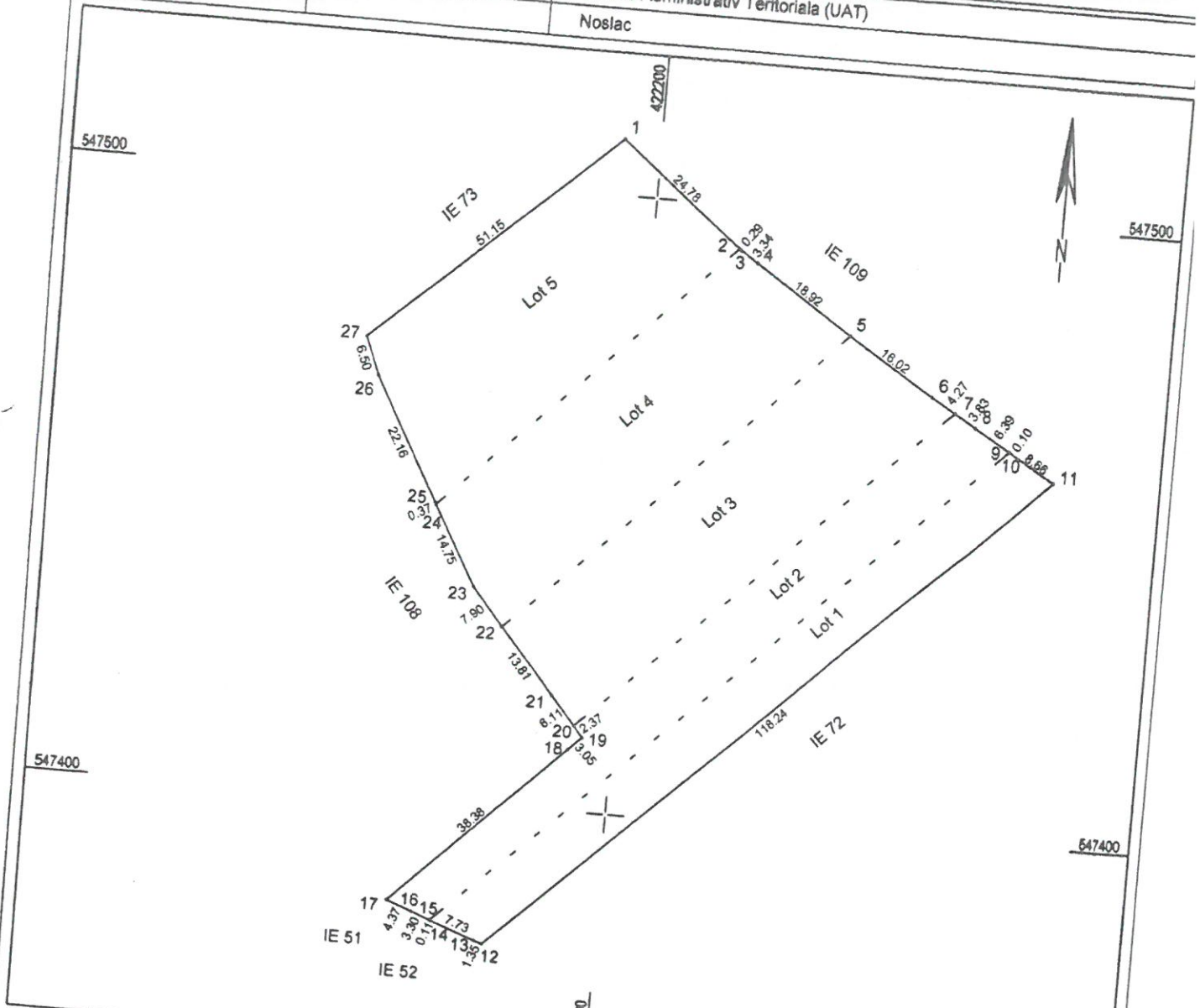

Situatia actuala (inainte de dezmembrare)				Situatia viitoare (dupa dezmembrare)			
Nr. Cad	Suprafata (mp)	Cat. de folos.	Descriere imobil	Nr. cad.	Suprafata (mp)	Cat. de folos.	Descriere imobil
71392	6600	A	Imobil neimprejmuit		1000	A	LOT 1, imobil neimprejmuit
					1100	A	LOT 2, imobil neimprejmuit
					1500	A	LOT 3, imobil neimprejmuit
					1500	A	LOT 4, imobil neimprejmuit
					1500	A	LOT 5, imobil neimprejmuit
<b>Total</b>	<b>6600</b>				<b>6600</b>		

Executant : Popescu Cioran  
**CERTIFICAT**  
 Confirma executarea planului de amplasament si delimitare a terenului, corectitudinea intrergerii in baza de date cadastrale si corespondenta cu planul de amplasament si delimitare in teren.  
**POPESCU CIPRIAN**  
 Inspector

**ROMANIA**  
 Confirma introducerea imobilului in baza de date integrate si atribuirea numarului cadastral  
 Inspector  
 Semnatura si parafe  
 Data.....  
 Stampila BGPI

Data: Decembrie 2013

# CALCULUL ANALITIC AL SUPRAFETELOR

## SISTEM DE PROIECTIE " STEREOGRAFIC 70 "

### SITUATIA ACTUALA | SITUATIA VIITOARE

Parcela (IE\_71392)

Nr. Pct.	Coordonate pct. de contur		Lungimi laturi D(i,i+1)
	X [m]	Y [m]	
1	547508.699	422194.182	24.782
2	547493.269	422213.574	0.291
3	547493.088	422213.802	3.340
4	547491.285	422218.614	18.918
5	547481.077	422232.542	18.024
6	547472.431	422248.033	4.266
7	547470.129	422249.625	3.830
8	547468.062	422252.849	6.391
9	547464.764	422258.323	0.101
10	547464.712	422258.410	8.656
11	547460.244	422265.824	118.240
12	547376.710	422182.142	1.347
13	547377.198	422180.886	7.726
14	547379.996	422173.884	0.108
15	547380.035	422173.583	3.297
16	547381.229	422170.510	4.372
17	547382.813	422166.435	38.379
18	547410.376	422193.141	3.054
19	547412.554	422195.282	2.368
20	547414.393	422193.790	6.113
21	547419.139	422189.937	13.809
22	547429.860	422181.234	7.905
23	547435.997	422176.252	14.749
24	547448.923	422169.149	0.372
25	547449.249	422168.970	22.160
26	547488.671	422158.299	6.503
27	547474.729	422155.936	51.154

S(IE\_71392)=8600mp P=388.256m

Parcela (Lot\_1)

Nr. Pct.	Coordonate pct. de contur		Lungimi laturi D(i,i+1)
	X [m]	Y [m]	
11	547460.244	422265.824	118.240
12	547376.710	422182.142	1.347
13	547377.198	422180.886	7.726
14	547379.996	422173.884	0.108
15	547380.035	422173.583	119.857
10	547464.712	422258.410	8.656

S(Lot\_1)=1000mp P=255.935m

Parcela (Lot\_2)

Nr. Pct.	Coordonate pct. de contur		Lungimi laturi D(i,i+1)
	X [m]	Y [m]	
15	547380.035	422173.583	3.297
16	547381.229	422170.510	4.372
17	547382.813	422166.435	38.379
18	547410.376	422193.141	3.054
19	547412.554	422195.282	2.368
20	547414.393	422193.790	78.893
7	547470.129	422249.625	3.830
8	547468.062	422252.849	6.391
9	547464.764	422258.323	0.101
10	547464.712	422258.410	119.857

S(Lot\_2)=1100mp P=260.542m

Parcela (Lot\_3)

Nr. Pct.	Coordonate pct. de contur		Lungimi laturi D(i,i+1)
	X [m]	Y [m]	
20	547414.393	422193.790	6.113
21	547419.139	422189.937	13.809
22	547429.860	422181.234	72.496
5	547481.077	422232.542	18.024
6	547472.431	422246.033	4.266
7	547470.129	422249.625	78.893

S(Lot\_3)=1500mp P=191.801m

Parcela (Lot\_4)

Nr. Pct.	Coordonate pct. de contur		Lungimi laturi D(i,i+1)
	X [m]	Y [m]	
22	547429.860	422181.234	7.905
23	547435.997	422176.252	14.749
24	547448.923	422169.149	62.771
2	547493.269	422213.574	0.291
3	547493.088	422213.802	3.340
4	547491.285	422218.614	18.918
5	547481.077	422232.542	72.496

S(Lot\_4)=1500mp P=180.470m

Parcela (Lot\_5)

Nr. Pct.	Coordonate pct. de contur		Lungimi laturi D(i,i+1)
	X [m]	Y [m]	
24	547448.923	422169.149	0.372
25	547449.249	422168.970	22.160
26	547488.671	422158.299	6.503
27	547474.729	422155.936	51.154
1	547508.699	422194.182	24.782
2	547493.269	422213.574	62.771

S(Lot\_5)=1600mp P=167.741m

Executant: Popescu Marius Ciprian

Data: Decembrie 2018



# Plan de amplasament si delimitare a imobilului

Scara 1:1000

Anexa 1.35

Nr. cadastral	Suprafata masurata a imobilului (mp)	Adresa imobilului
	1000	Extravilan, loc. Noslac, Jud. Alba
Nr. Carte Funciara	Unitate Administrativ Teritoriala (UAT)	
	Noslac	

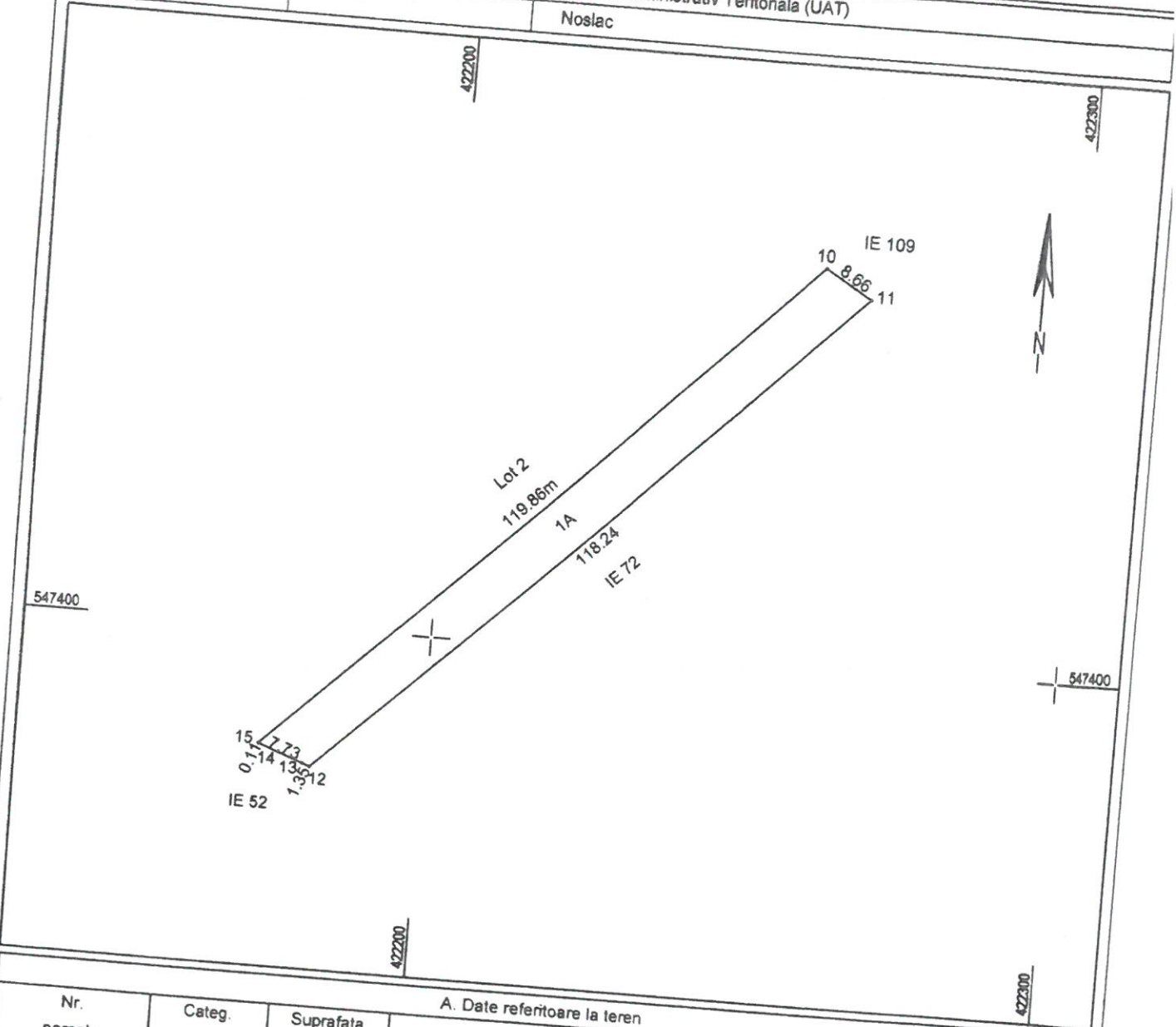

A. Date referitoare la teren			Mentiuni
Nr. parcela	Categ. folosinta	Suprafata [mp]	
1	A	1000	Imobil neimprejmuat
Total		1000	

B. Date referitoare la constructii			Mentiuni
Cod	Destinatia	Supraf. construita la sol [mp]	
Total			

Suprafata totala masurata a imobilului = 1000mp  
Suprafata din ect = 1000mp

Executant: Popescu Marius Ciprian  
 Confirm executarea masuratorilor si precizia rezultatelor  
 documentatiei cadastrale si a planului de amplasament si delimitare  
 rezultata din masuratori terenuri  
 2010  
 POPESCU MARIUS CIPRIAN  
 Semnatura si stampila  
 Data: Decembrie 2018



Inspector:  
 Confirm introducerea imobilului in baza de date integrata si atribuirea numarului cadastral  
 Semnatura si parafe  
 Data: / /



Plan de amplasament si delimitare a imobilului  
Scara 1:1000

Anexa 1.35

Nr. cadastral	Suprafata masurata a imobilului (mp)	Adresa imobilului
	1100	Extravilan, loc. Noslac, jud. Alba
Nr. Carte Funciara	Unitate Administrativ Teritoriala (UAT)	
	Noslac	

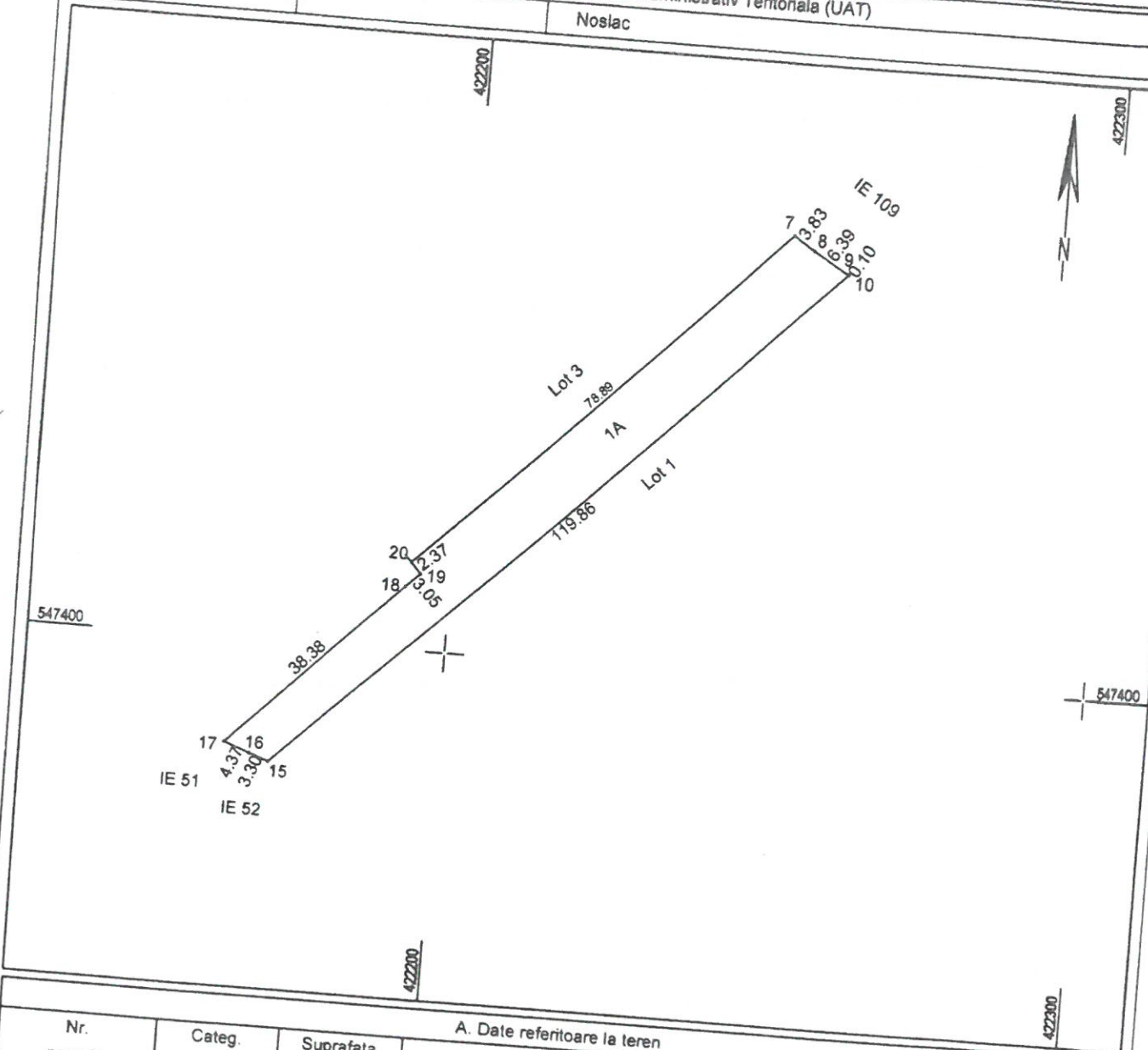

A. Date referitoare la teren			Mentiuni
Nr. parcela	Categ. folosinta	Suprafata [mp]	
1	A	1100	Imobil neimprejmuit
Total		1100	

B. Date referitoare la constructii			Mentiuni
Cod	Destinatie	Supraf. construita la sol [mp]	
Total			

Suprafata totala masurata a imobilului = 1100mp  
Suprafata din act = 1100mp

**CERTIFICAT**  
de ANCP si a executiei terenului  
Executat de: Popescu Marius Ciprian  
**AUTORIZARE**  
Confirm executarea masuratorilor si a corectitudinea intocmirii documentelor cadastrale care au condus la intocmirea acestuia cu realitatea terenului.  
**MARIUS CIPRIAN**  
Semnatura si stampila  
Data: Decembrie 2016

Inspector:  
Confirm introducerea imobilului in baza de date integrata si atribuirea numarului cadastral  
Semnatura si perafa  
Stampila BCPI  
Data: / /

# Plan de amplasament si delimitare a imobilului

Anexa 1.35

Scara 1:1000

Nr. cadastral	Suprafata masurata a imobilului (mp)	Adresa imobilului
	1500	Extravilan, loc. Noslac, jud. Alba
Nr. Carte Funciara	Unitate Administrativ Teritoriala (UAT)	
	Noslac	

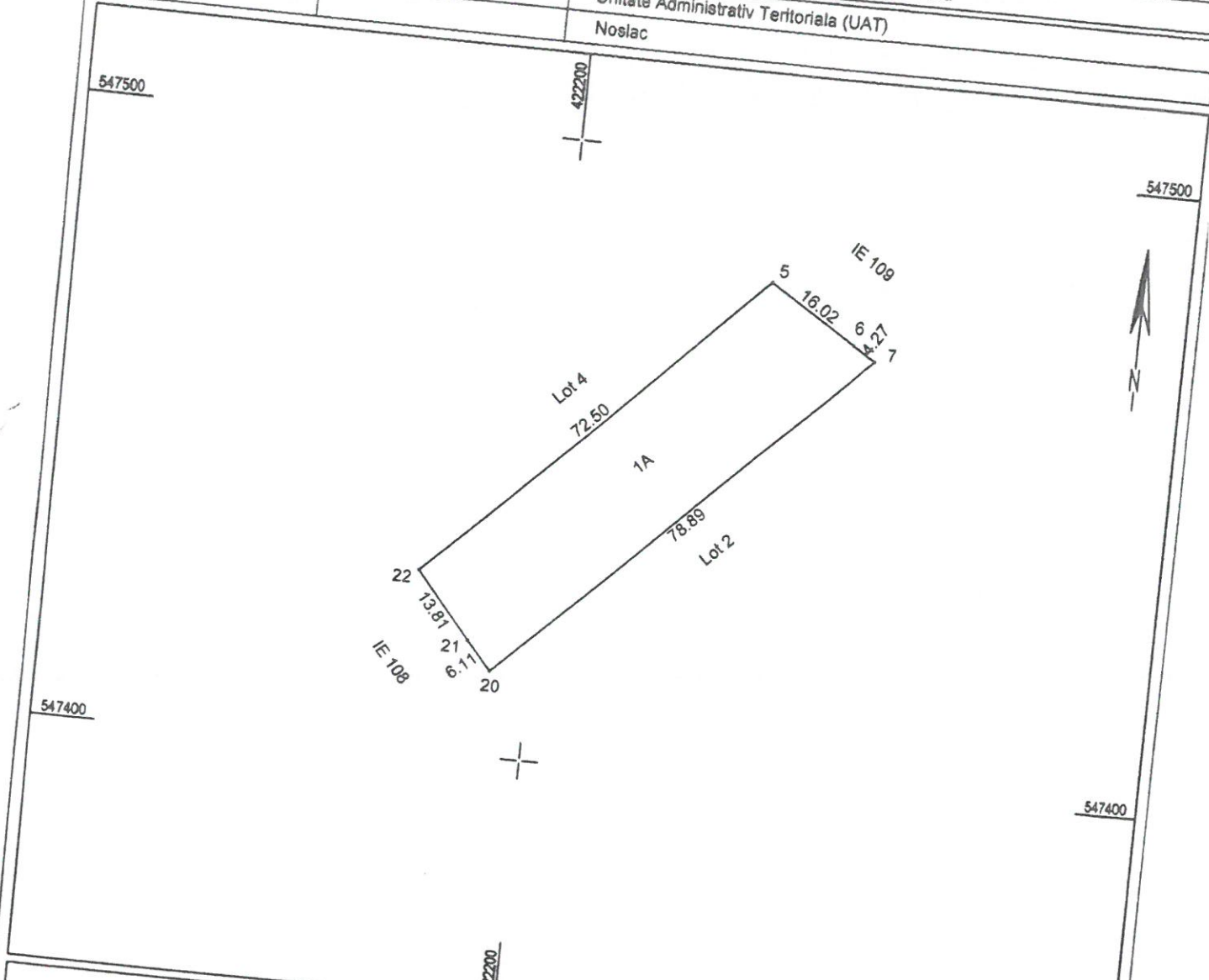

A. Date referitoare la teren			Mentii
Nr. parcela	Categ. folosinta	Suprafata [mp]	
1	A	1500	Imobil neimpregmuit
Total		1500	

B. Date referitoare la constructii			Mentii
Cod	Destinatia	Supraf. construita la sol [mp]	
Total			

Suprafata totala masurata a imobilului = 1500mp  
 Suprafata din act = 1500mp

Executat de BCPI si executie teren  
 Confirma executia masurata pe teren. Precizand in acest sens  
 documentele cadastrale si planurile de constructii anexate  
 semnatura si stampila  
**POPESCU MARIUS CIPRIAN**  
 Data: Decembrie 2019

Inspector  
 Confirma introducerea imobilului in baza de date integrata si atribuirea  
 numarului cadastral  
 Stampila BCPI  
 Semnatura si parafa  
 Data: .....



# Plan de amplasament si delimitare a imobilului

Scara 1:1000

Anexa 1.35

Nr. cadastral	Suprafata masurata a imobilului (mp)	Adresa imobilului
	1500	Extravilan, loc. Noslac, jud. Alba
Nr. Carte Funciara	Unitate Administrativ Teritoriala (UAT)	
	Noslac	

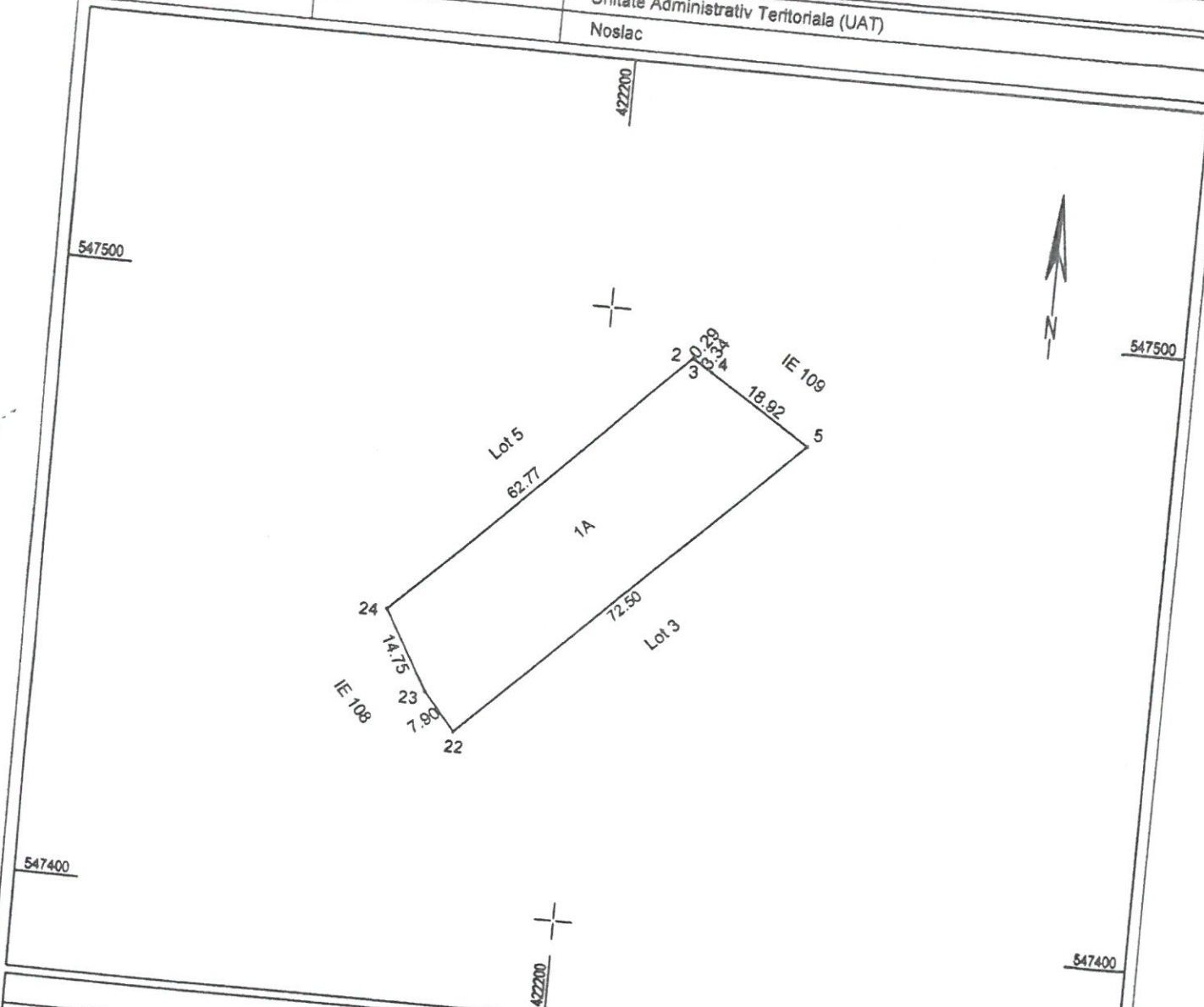

A. Date referitoare la teren			Mentii
Nr. parcela	Categ. folosinta	Suprafata [mp]	
1	A	1500	Imobil neimprejmuit
Total		1500	

B. Date referitoare la constructii			Mentii
Cod	Destinatia	Supraf. construita la sol [mp]	
Total			

Suprafata totala masurata a imobilului = 1500mp  
Suprafata din act = 1500mp

Executant: **POPESCU MARIUS CIPRIAN**  
 Confirma executarea masuratorilor teren, constitudinea intocmirii documentatiilor cadastrale si a planurilor cadastrale cu realitate.

Semnatura si stampila  
 Data: Decembrie 2018



Inspector: \_\_\_\_\_  
 Confirma introducerea imobilului in baza de date integrata si atribuirea numarului cadastral.

Stampila BCFI  
 Semnatura si pargafa  
 Data: ...../...../.....



# Plan de amplasament si delimitare a imobilului

Anexa 1.35

Nr. cadastral	Suprafata masurata a imobilului (mp)	Scara 1:1000	Adresa imobilului
	1500		Extravilan, loc. Noslac, jud. Alba
Nr. Carte Funciara	Unitate Administrativ Teritoriala (UAT)		Noslac

547500

547500

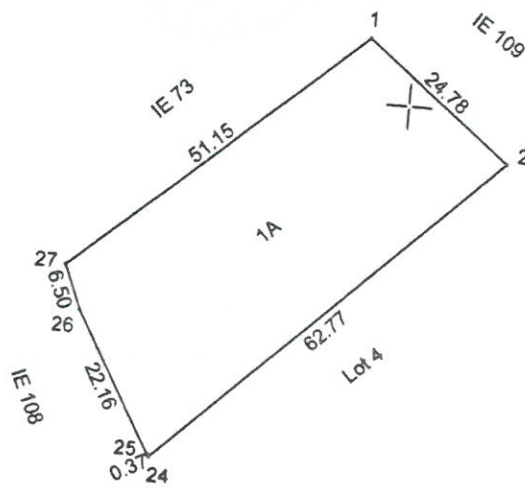

## A. Date referitoare la teren

Nr. parcela	Categ. folosinta	Suprafata [mp]	Mentiuni
1	A	1500	
Total		1500	Imobil neimprejmuit

## B. Date referitoare la constructii

Cod	Destinatia	Supraf. construita la sol [mp]	Mentiuni
Total			

Suprafata totala masurata a imobilului = 1500mp  
Suprafata din act = 1500mp

Executant: **POPESCU MARIUS CIPRIAN**  
 Confirma executarea masuratorilor de teren, corectitudinea intocmirii documentatiei cadastrale si a planurilor de cadastru in conformitate cu realitatea terenului.  
 Nr. 00013/10  
**POPESCU MARIUS CIPRIAN**  
 Categoria B

Semnatura si stampila  
Data: Decembrie 2014

Inspector: **POPESCU MARIUS CIPRIAN**  
 Confirma introducerea imobilului in baza de date integrata si atribuirea numerului cadastral.  
 Stampila BCPI  
 Semnatura si parafa  
 Data: ...../...../.....